

LE NOSTRE ATTIVITÀ

- Sostegno Socio Educativo Pomeridiano (60 bambini seguiti in 4 centri e 26 volontari attivi) in collaborazione con il Comune di Casarsa, le Scuole e la Coop. Sociale "Il Piccolo Principe".
- Formazione e sostegno con l'aiuto di psicologi, esperti e gruppi di auto-aiuto e tutor, di:
 - famiglie affidatarie, in collaborazione con l'Ambito Sanvitese;
 - famiglie adottive, in collaborazione con l'ASS n 6 di Pordenone.
- Babysitting dei bambini delle famiglie affidatarie e adottive durante gli incontri di formazione dei genitori.
- C.E.S.F.A.S. (Centro Servizi Famiglie Accoglienti e Solidali).
- Accoglienze semi-residenziali.
- Accoglienze in emergenza per minori in difficoltà.
- SOS Family (sportello per genitori).
- Sostegni a Distanza di bambini e progetti comunitari nelle missioni in cui operano le Suore della Provvidenza.
- Consultazione biblioteca su temi sociali.
- Formazione dei volontari.



La facciata prima dei lavori di restauro.



Inizio lavori (vista dal retro).



Il progetto.



... un "grande sogno"
da condividere



LA CASA MAMMA - BAMBINO

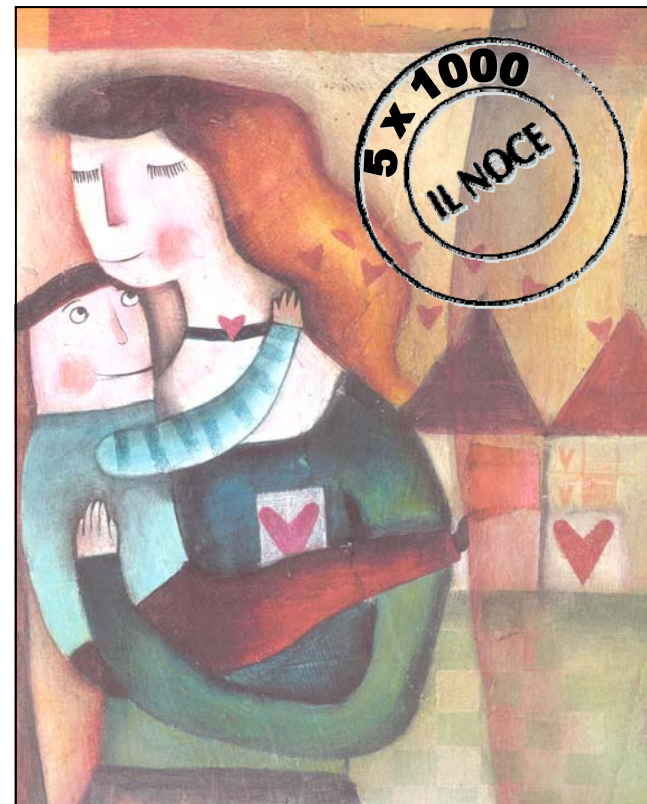

**ASSOCIAZIONE DI VOLONTARIATO
"IL NOCE" - ONLUS**

Via Vittorio Veneto n° 45
33072 Casarsa della Delizia (PN)
ilnoce@tin.it www.ilnoce.it

Cod. fiscale **91008530932**

Conto corrente bancario
IBAN IT44F0880564810003008015333
c/o BCC di S. Giorgio e Meduno, filiale di Casarsa (PN)

CON IL 5 X 1000 SOSTENERE IL NOSTRO SOGNO NON COSTA NIENTE

Qui di seguito illustriamo gli esempi di donazione sui tre modelli di dichiarazione.

CUD 2008 - PAG 3

SCELTA PER LA DESTINAZIONE DEL CINQUE PER MILLE DELL'IRPEF (in caso di scelta FIRMARE in UNO degli spazi sottostanti)

Scegliere delle organizzazioni non lucrative di utilità sociale, delle associazioni di promozione sociale o delle associazioni riconosciute che operano nei settori di cui all'art. 10, c. 1, lett. a), del D.Lgs. n. 460 del 1997

FIRMA: *Mario Rossi*

Codice fiscale del beneficiario (eventuale): **91008530932**

Finanziamento agli enti della ricerca scientifica e della università

FIRMA: _____

Codice fiscale del beneficiario (eventuale): _____

Finanziamento agli enti della ricerca sanitaria

FIRMA: _____

Codice fiscale del beneficiario (eventuale): _____

In aggiunta a quanto indicato nell'informativa sul trattamento dei dati, contenuta nel paragrafo 1 delle "Informazioni per il contribuente", si precisa che i dati personali del contribuente verranno utilizzati solo dall'Agenzia delle Entrate per attuare la scelta.

AVVERTENZE Per esprimere la scelta a favore di una delle finalità destinate della quota del cinque per mille dall'IRPEF, il contribuente deve apporre la propria firma nel riquadro corrispondente. Il contribuente ha inoltre la facoltà di indicare anche il codice fiscale di un soggetto beneficiario. La scelta deve essere fatta esclusivamente per una delle finalità beneficiarie.

SE SI È ESPRESSA LA SCELTA È NECESSARIO APPORRE LA FIRMA ANCHE NELL'APPOSITO RIGUARDO POSTO IN FONDO ALLA PAGINA.

Il sottoscritto dichiara, sotto la propria responsabilità, che non è tenuto né intende avvalersi della facoltà di presentare la dichiarazione dei redditi (Mod. 730 o UNICO - Persone fisiche).

FIRMA: *Mario Rossi*

MODELLO 730-1 redditi 2007 - pag. 1

SCELTA PER LA DESTINAZIONE DEL CINQUE PER MILLE DELL'IRPEF (in caso di scelta FIRMARE in UNO degli spazi sottostanti)

Scegliere delle organizzazioni non lucrative di utilità sociale, delle associazioni di promozione sociale o delle associazioni riconosciute che operano nei settori di cui all'art. 10, c. 1, lett. a), del D.Lgs. n. 460 del 1997

FIRMA: _____

Codice fiscale del beneficiario (eventuale): _____

Finanziamento agli enti della ricerca scientifica e della università

FIRMA: _____

Codice fiscale del beneficiario (eventuale): _____

Finanziamento agli enti della ricerca sanitaria

FIRMA: *Mario Rossi*

Codice fiscale del beneficiario (eventuale): **91008530932**

In aggiunta a quanto indicato nell'informativa sul trattamento dei dati, contenuta nel paragrafo 3 delle istruzioni, si precisa che i dati personali del contribuente verranno utilizzati solo dall'Agenzia delle Entrate per attuare la scelta.

AVVERTENZE Per esprimere la scelta a favore di una delle finalità destinate della quota del cinque per mille dell'IRPEF, il contribuente deve apporre la propria firma nel riquadro corrispondente. Il contribuente ha inoltre la facoltà di indicare anche il codice fiscale di un soggetto beneficiario. La scelta deve essere fatta esclusivamente per una delle finalità beneficiarie.

MODELLO UNICO Persone Fisiche 2008 - pag. 3

SCELTA PER LA DESTINAZIONE DEL CINQUE PER MILLE DELL'IRPEF

Scegliere delle organizzazioni non lucrative di utilità sociale, delle associazioni di promozione sociale o delle associazioni riconosciute che operano nei settori di cui all'art. 10, c. 1, lett. a), del D.Lgs. n. 460 del 1997

per scegliere, FIRMARE in UNO SOLO dei riquadri. È possibile indicare anche il codice fiscale di un soggetto beneficiario

FIRMA: *Mario Rossi*

Codice fiscale del beneficiario (eventuale): **91008530932**

Finanziamento agli enti della ricerca scientifica e della università

FIRMA: _____

Codice fiscale del beneficiario (eventuale): _____

Finanziamento agli enti della ricerca sanitaria

FIRMA: _____

Codice fiscale del beneficiario (eventuale): _____

In aggiunta a quanto spiegato nell'informativa sul trattamento dei dati, il pratica che i dati personali del contribuente verranno utilizzati solo dall'Agenzia delle Entrate per attuare la scelta.

Il 5 per mille non sostituisce l'8 per mille e quindi possono essere espresse entrambe le scelte.

PUOI ESSERE VICINO ALL'ASSOCIAZIONE IN TANTI MODI

- DIVENTANDO AMICO DEL NOCE (se condividi i valori dell'associazione puoi richiedere l'apposita tessera per poter ricevere informazioni e partecipare alle iniziative promosse)
- DEDICANDO IL TUO TEMPO COME VOLONTARIO (nelle diverse attività promosse dall'associazione, in segreteria e per la manutenzione della casa)
- TRASFORMANDO I TUOI REGALI O BOMBONIERE IN OFFERTE ai progetti del Noce
- AVVIANDO UN SOSTEGNO A DISTANZA per i bambini del Sud del Mondo
- SOSTENENDO CON OFFERTE i nostri progetti sul territorio e le nostre attività
- UTILIZZANDO LA LEGGE "Più dai meno versi" (D.L.35/2005 art. 14)
- FIRMANDO per il 5 x 1000 inserendo il nostro codice fiscale: **91008530932**

DA SOLI SI PUÒ FARE UN PO' ... ASSIEME SI FA TANTO PER TANTI

In 20 anni "Il Noce", grazie al contributo di tanti soci, sostenitori, volontari ha aiutato complessivamente più di duemila bambini accogliendoli in casa-famiglia, collaborando a trovare una famiglia affidataria, facilitando e seguendo le adozioni, facendo accoglienza diurna, sostegno scolastico e a distanza, intervenendo a livello locale e internazionale.

Il nostro nuovo "grande sogno" è quello di ristrutturare una casa che possa offrire accoglienza temporanea fino ad un massimo di tre mamme con uno o più bambini ciascuna, seguite da personale competente che le aiuti ad allevare ed educare i propri figli.

